

ALVARADO TUBO METALICO.
FECHAMENTO EM TELA
H = 2,00M

CORTE BB
1/100

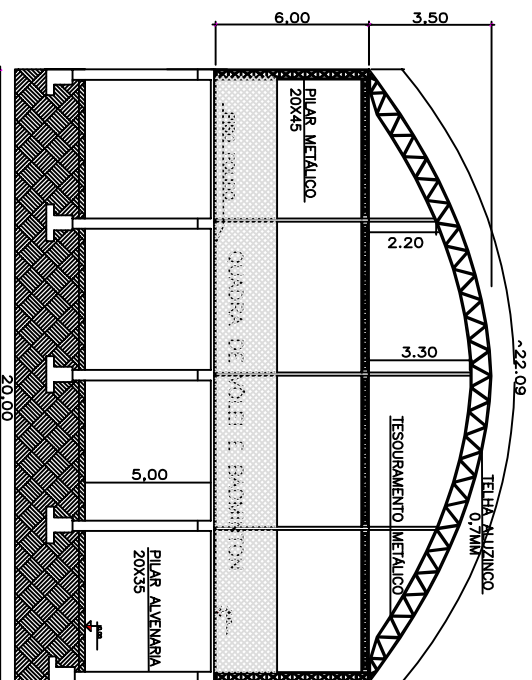

CORTE AA
1/100

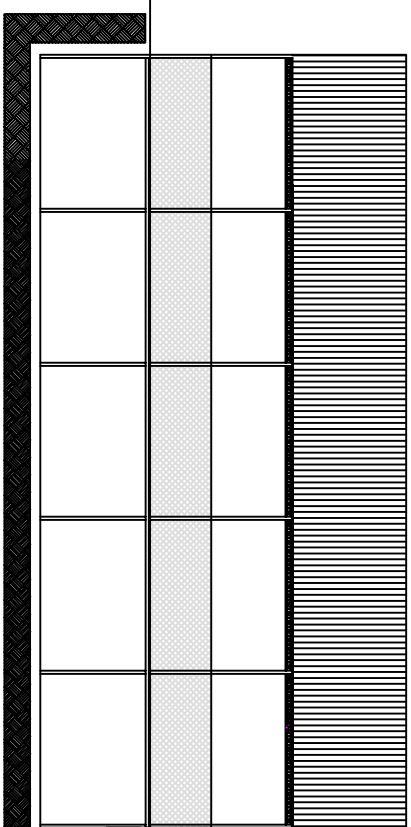

FACHADA LATERAL
1/100

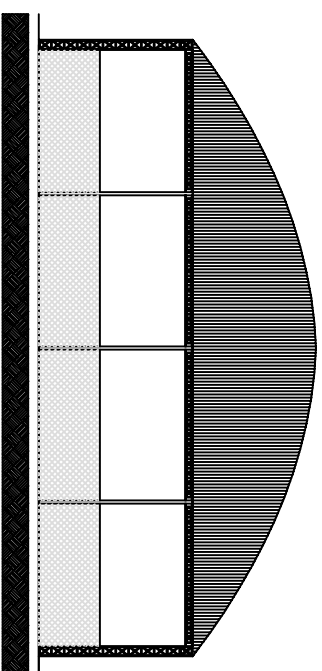

FACHADA FRENTE
1/100

DIREITOS AUTORAIS RESERVADOS. LEI 9.610 DE 19.02.98.

		<p>PREFEITURA MUNICIPAL DE SARANDI</p> <p>Palácio Municipal Dr. Milton Azambuja PRAÇA GETULIO VARGAS S/N - SARANDI/RS</p>	
<p>Projeto: CONSTRUÇÃO DE QUADRA COBERTA-BARRIO KENNEDY RUA BARÃO DO RIO BRANCO - SARANDI/RS</p>	<p>Proprietário: PREFEITURA MUNICIPAL DE SARANDI Prefeito Municipal Paulo R. Vazari Kaiser</p>	<p>Responsável Técnico: JUNIOR VALDIR DE CARLI Arquiteto e Engenheiro CAEBR/RS/01252</p>	<p>Título: MAIO/2016</p> <p>Área (m²): 500,00m²</p> <p>Obs.: INDICADA</p>
<p>Projeto: CORTES E FACHADAS</p>		<p>COMPROVAÇÃO: 03/05</p>	